

Wit: Hans van Hal Zwart: Jan van de Veen Datum: 15 juni 2020 Uitslag: 1-1
 Wedstrijd: 1^e ronde zomercompetitie DCA 2020

Link:

https://toernooibase.kndb.nl/applet/oerterpapplet2.0/get/animatedgif/startstopgif.php?url=animated_1262105_15925576496088.gif&wedID=1262105_15925576496088

<https://lidraughts.org/19GexaNw/white>

01. 31-27 19-23 Intentie is half open klassiek. Zie Dia 1
02. 33-28 20-25 20-25 interessante variant Heb ik van Schwartzmann geleerd
03. 28x19 14x23
04. 39-33 10-14 Logisch allebei Zie dia 2.
05. 44-39 13-19 5-10 was optie om halfopen te houden of 17-21.13-19 is essentiële zet in halfopen. 13-19 probeert wit te voorkomen. Dan moet wel zwart op 21 staan.
06. 33-28 08-13 Zwart kist voor gesloten klassiek. Wellicht ivm tempi en randschijf. 8-13 is logischer dan 9-13.
07. 39-33 02-08 39-33 kan. 36 of 37-31 ook. 37-31 heeft mijn voorkeur
08. 49-44 05-10 Logische aanschuiфzetten
09. 37-31 17-22 Dit is een zogenaamd denkmoment voor zwart. Zie dia 3
10. 28x17 11x22 Zwart kiest voor meer tempowinst. Is in de mode Zeker bij mij.
11. 31-26 22x31 Aktieve ruil voor wit. Niet zinloos zoals in deel 1 van boekjes Kraaijenbrink.
12. 36x27 15-20 Zwart ontwikkelt lange vleugel.
13. 44-39 10-15 Ook aanschuiфzetten.
14. 41-37 06-11 Wit ontwikkelt ook.
15. 46-41 20-24 Weer een denkmomentje voor zwart. Zie dia 4.

Dia 1 zaz

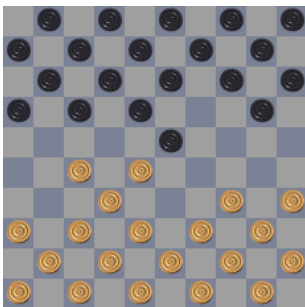

Dia 2 zaz

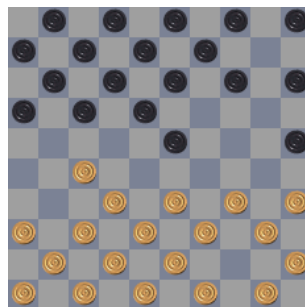

Dia 3 zaz

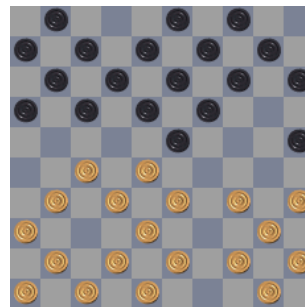

Dia 4 zaz

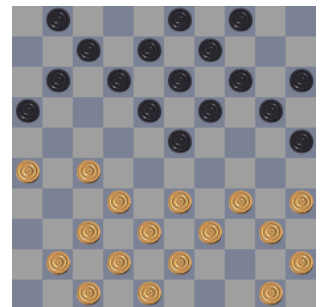

16. 34-29 23x34
17. 40x20 15x24
18. 33-28 11-17
19. 27-21 16x27
20. 32x21 04-10
21. 37-32 24-30
22. 35x24 19x30
23. 38-33 18-23
24. 28x19 14x23
25. 42-38 07-11

- 26. 47-42 12-18
- 27. 21x12 08x17
- 28. 50-44 10-14
- 29. 42-37 14-19
- 30. 37-31 01-06
- 31. 31-27 03-08
- 32. 41-36 09-14
- 33. 33-28 08-12
- 34. 39-33 14-20
- 35. 45-40 30-34
- 36. 40x29 23x34
- 37. 43-39 34x43
- 38. 48x39 18-23
- 39. 39-34 20-24
- 40. 44-40 11-16
- 41. 27-22 12-18
- 42. 22x11 06x17
- 43. 36-31 18-22
- 44. 31-27 22x31
- 45. 26x37 13-18
- 46. 40-35 18-22
- 47. 37-31 16-21
- 48. 31-26 22-27
- 49. 28-22 17x30
- 50. 26x17 27-31
- 51. 17-12 31-36
- 52. 12-07 30-34
- 53. 07-01 23-29
- 54. 32-28 36-41
- 55. 01-06 41-47
- 56. 06-22 47x33
- 57. 28x30 25x34
- 58. 22-17 19-23
- 59. 17-50 34-40
- 60. 35x44 29-34

Remise overeengekomen.

Dia 5 waz

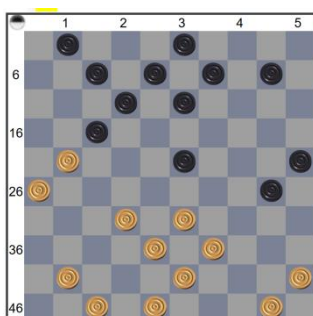

Dia 6 waz

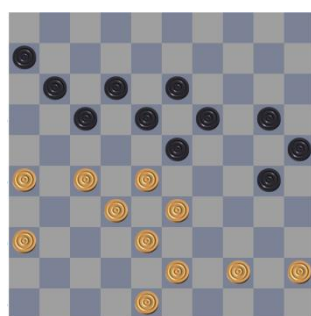

Dia 7 waz

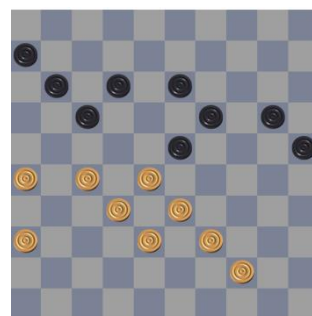

Dia 8 waz

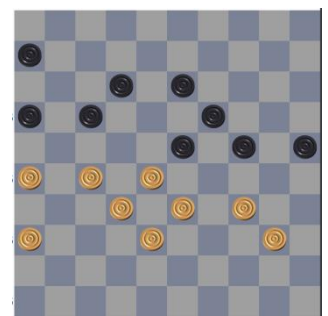

Varianten bij dia 7:

```
[ >39.36-31
A) 39...25-30 40.44-40 20-24 (-0.33;-1.08/13)
B) 39...20-24 40.27-21 11-16 41.31-27 25-30 42.44-40
13-18 43.39-34 30x39 44.33x44 24-29 45.40-35 29-34
46.44-39 34x43 47.38x49 6-11 (47...23-29 48.35-30 6-11
49.49-44 18-22 50.27x7 16x38 51.7x16 38-42 52.26-21
17x26 53.16-11 42-48 54.11-7 48x25 55.7-2) 48.35-30
23-29 49.49-44 18-22 50.27x7 16x38 51.7x16 38-42
52.26-21 17x26 53.16-11 42-48 54.11-7 48x25 55.7-2
C) 39...11-16 40.27-22 20-24 41.22x11 16x7 42.28-22
12-18 43.31-27 23-29 44.26-21 25-30 45.33-28 29-34
46.38-33 34x43 47.33-29 24x33 48.28x48 19-23 ]
```

Varianten bij dia 8:

```
39...20-24 40.44-40 11-16
[ >40...12-18
A) 41.27-21 17-22 (-0.85;-0.40/12) 42.28x17 11x22
43.21-16 24-29 44.33x24 19x39 45.26-21 22-27 46.21-17
13-19 47.32x21 18-22 48.17x28 23x43 49.40-34 39x30
50.21-17 43-48 51.17-12 30-34 52.12-8 34-40 53.8-3
40-45 54.3-26 19-23 55.36-31 23-28
B) 41.27-22 18x27 42.32x12 23x43 43.26-21 13-18
(43...19-23 44.21-17 11x22 45.12-7 6-11 46.7x16 43-49
47.16-11 49x35 48.11-6 23-28 49.6-1 28x30 50.1-18
22-28 51.18x4 30-34) 44.12x14 ]
```